

UNIDAD HIDROGRAFICA NIVEL 2 QUEBRADA LA CAMPOS, DE TODOS SUS AFLUENTES Y DERIVACIONES, DESDE SU NACIMIENTO HASTA SU DESEMBOCADURA CON EL RIO CALANDAIMA

MAPA DE LOCALIZACION DE PERMISIVOS POR VERTIMIENTOS Y APROVECHAMIENTO FORESTAL DE LA UHN2 QUEBRADA LA CAMPOS MUNICIPIOS DE ANAPOIMA, EL COLEGIO Y APULO - JURISDICCION CAR

CONVENCIONES

- Drenajes Sencillos
- Jurisdiccion\_CAR
- Veredas
- Drenaje Doble
- Zona Urbana y Centros Poblados
- Limite UHN2 Quebrada Campos o La Campuna
- Lagunas
- Permisivos UHN2 La Campos
- Aprovechamiento Forestal

ESCALA: 1:40.000

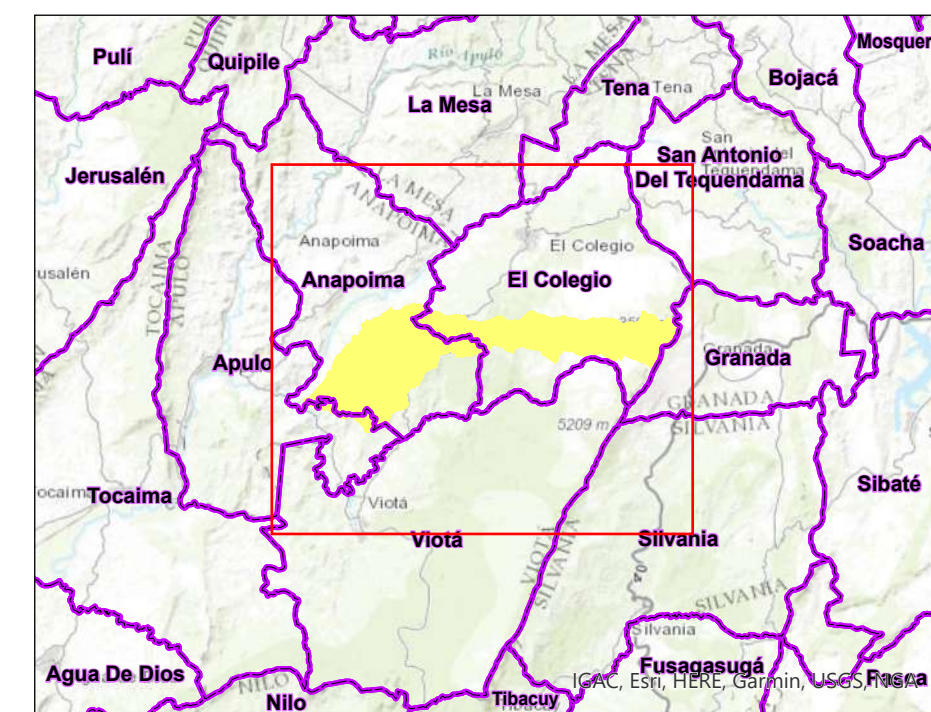
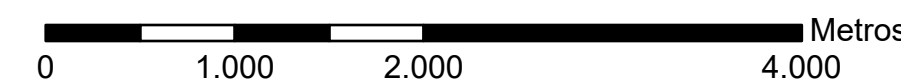

| Permiso de vertimientos UHN2 Quebrada la Campos |                         |                       |                |                       |                 |          |        |                    |            |            |  |
|---|-------------------------|-----------------------|----------------|-----------------------|-----------------|----------|--------|--------------------|------------|------------|--|
| Exp   | Trámite                 | Estado                | Fecha Apertura | Nombre                | Nit / C.C       | Tipo     | Vereda | Cédula Catastral   | Este       | Norte      | Nombre Predio  |
| 94257   | Permiso de vertimientos | Seguimiento y Control | 3/08/2022      | MUNICIPIO DE ANAPOIMA | NIT 890680097-1 | Jurídica | La Paz | 25035-000100030143 | 4835017,00 | 2058901,00 | LT DOS (PTAR) : PD EL ENCANTO (PUNTO DE VERTIMIENTO) |

| Aprovechamiento forestal arboles aislados en la UHN2 Quebrada La campos |   |  |             |                         |                        |                              |         |         |  |
|---|---|--|-------------|-------------------------|------------------------|------------------------------|---------|---------|--|
| Expediente  | Trámite   | Nombre   | Nit_C_C     | Vereda                  | Cédula_Ca              | Nombre_Predio                | Este    | Norte   |  |
| 95342   | Aprovechamiento forestal arboles aislados.        | Compañía Del Cafetal del La Trinidad S.A                     | 860002501-8 | La Trinidad /El Colegio | 2524-5000000380172000  | Hacienda La Trinidad         | 4840663 | 2058794 |  |
| 109448  | Aprovechamiento forestal arboles aislados.        | Compañía Del Cafetal del La Trinidad S.A                     | 860002501-8 | La Trinidad /El Colegio | 25245-0000000000370172 | Hacienda La Trinidad         | 4840558 | 2058365 |  |
| 99726   | Aprovechamiento forestal arboles aislados.        | Rosario Zea Vargas   | 38435415    | La Trinidad /El Colegio | 25245-0000000000011029 | PD EL ROCIO                  | 4843993 | 2059596 |  |
| 111089  | Aprovechamiento Forestal Bosque Natural Doméstico | Yasmine Del Carmen González De Jiménez                       | 33197395    | Misiones - EL COLEGIO   | 252450000000000011033  | BELLAVISTA                   | 4845803 | 2059387 |  |
| 89763   | Aprovechamiento forestal arboles aislados.        | Rafael Antonio Ruiz  | 1710276     | Misiones - EL COLEGIO   | 252450000000000016010  | PD 1) LA CAROLINA            | 4838156 | 2058865 |  |
| 97837   | Aprovechamiento de Guadua Bambú                   | Compañía Del Cafetal De La Trinidad S.A                      | 860002501-8 | Misiones - EL COLEGIO   | 2524500000000370161    | PD 1) HACIENDA LA TRINIDAD   | 4839140 | 2059357 |  |
| 109014  | Aprovechamiento forestal arboles aislados.        | Diego Alejandro Ardila Bacca                                 | 80387090    | Sevilla - El Colegio    | 25245000000003601211   | 1) BUENOS AIRES 2) EL RECREO | 4837998 | 2058381 |  |
| 11759   | Aprovechamiento forestal arboles aislados.        | Wilson Hernández López                                       | 3119074     | Andalucia - Anapoima    | 25035000100020107      | PD 1) VILLA ROSALBA          | 4836287 | 2058125 |  |
| 75764   | Aprovechamiento forestal arboles aislados.        | Ricardo Andres Parra Melo                                    | 79695135    | La Esmeralda - Anapoima | 2503500000000000101016 | PD 1) VILLA ELVIA            | 4836277 | 2058552 |  |
| 115379  | Aprovechamiento forestal arboles aislados.        | Nidia Yaneth Reina Castro                                    | 35514756    | La Esmeralda - Anapoima | 25035000100000104730   | PD 1) LT C                   | 4832606 | 2060383 |  |
| 87957   | Aprovechamiento Forestal Bosque Natural Doméstico | William Eduardo Benitez                                      | 3256245     | El Cabral - Anapoima    | 25035000100070030000   | PD LA AVENIDA DEL SOL        | 4832637 | 2056590 |  |
| 88147   | Aprovechamiento Forestal Bosque Natural Doméstico | Asociación De Usuarios Del Acueducto - Ruz Florian Y Payacal | 808002686-2 | El Cabral - Anapoima    | 250350000000000000000  | PD 1) LOTE 2                 | 4832637 | 2056590 |  |

FUENTE Drenajes Dobles y Sencillos 1:10000  
 Limite Municipal IGAC  
 Centros Poblados y Urbanos  
 Veredas DANE  
 Permisivos vertimientos CAR 15 abril de 2026  
 Aprovechamiento Forestal CAR 20 abril de 2026

PARÁMETROS CARTOGRÁFICOS  
 Sistema de Coordenadas:  
 MAGNA Colombia Origen Único  
 Proyeccion: Transversa de Mercator  
 Datum: MAGNA  
 Falso Este: 5.000.000,0000  
 Falso Norte: 2.000.000,0000